# Педаль пневматическая

## *Серия XT34-XRT01*

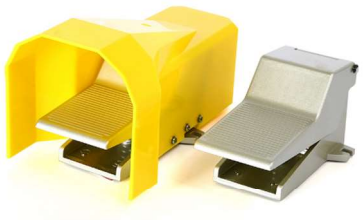

### Номер для заказа

**XT34 – 6 [7] – [P] – XRT01**

① ②

① **Блокировка**

| | |
|---|---|
| **7** | Без блокировки |
| **0** | С блокировкой |

② **Кожух**

| | |
|---|---|
| **-** | Без кожуха |
| **P** | С кожухом |

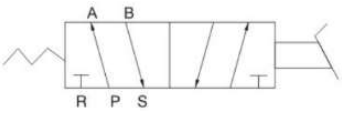


### Технические характеристики

| | |
|---|---|
| Рабочая среда | Сжатый воздух |
| Тип клапана | Механический 5/2 |
| Присоединительная резьба | G1/4″ |
| Рабочее давление | 0 ~ 0.8 МПа |
| Испытательное давление | 1.0 МПа |
| Номинальный расход | 880 норм. л/мин |
| Рабочая температура | -5 ~ 60 ℃ |
| Материал уплотнения | NBR |
| Материал корпуса | Алюминиевый сплав |
| Встроенный пневмоглушитель | Есть |
| Вес | 0.74 кг |

### Размеры

**XT34-6*-XRT01**

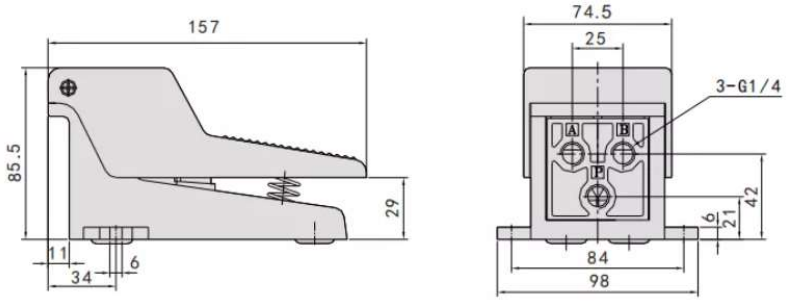


**XT34-6*-P-XRT01**

